

TD-4-CHAPITRE III_Glycogénoses_Exercices

Exercice:

La glycogénose type 8 est une maladie héréditaire due au déficit de la phosphorylase kinase hépatique dont sont atteints plusieurs membre d'une famille; dont voici l'arbre généalogique:

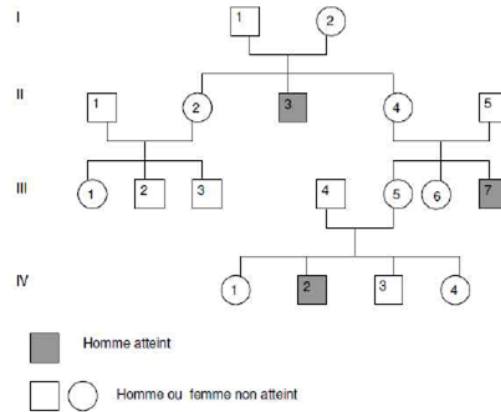

1. Indiquez le mode de transmission probable de cette maladie.
2. Précisez le(s) génotype(s) probables de tous les individus de chaque génération.